

ECM Solution
Il software per la gestione degli eventi ECM
MODULO ACCREDITAMENTO
 (disponibile dalla versione 5.2)

ACCREDITAMENTO DEL PIANO FORMATIVO

- ❖ IMPOSTAZIONI PROVIDER: inserimento credenziali di accesso in AGE.NA.S.

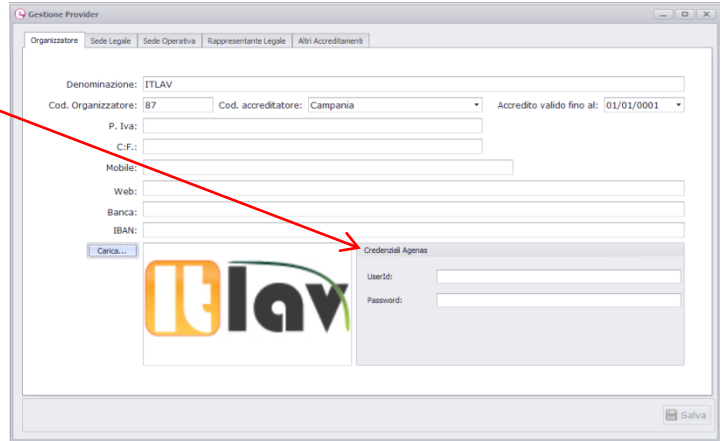

- ❖ Creazione Piano Formativo annuale

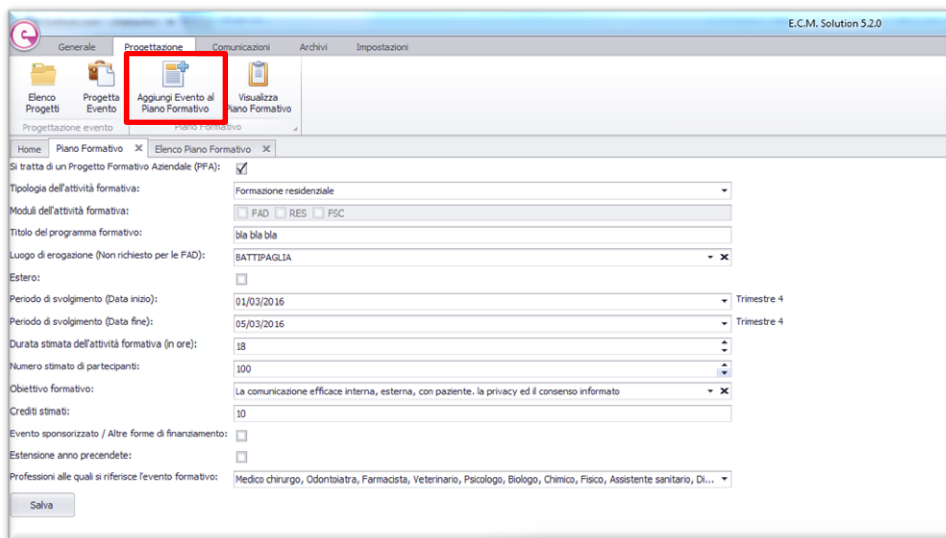

- ❖ Invio automatico mediante i servizi web del Piano Formativo ad AGE.NA.S;
- ❖ Monitoraggio degli stati di accreditamento;
- ❖ Storico INVII ad AGE.NA.S;

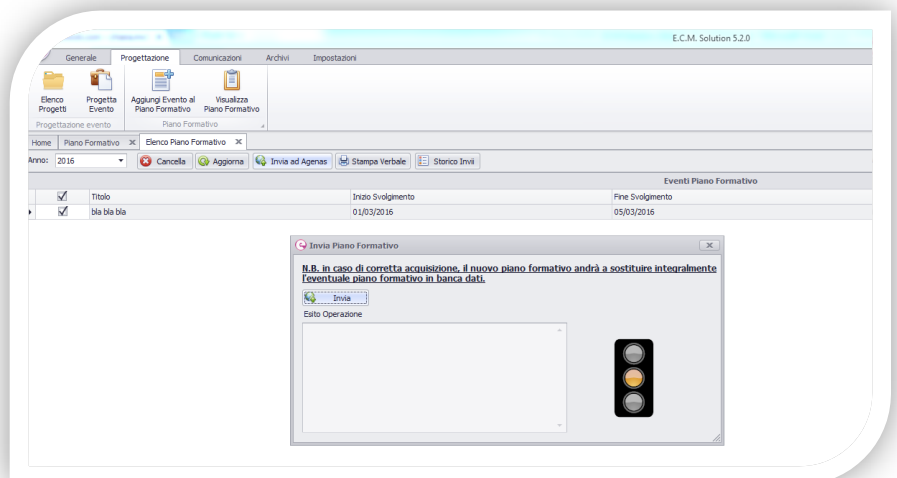

E.C.M.
Commissione Nazionale Formazione Continua

Oggetto: Verbale approvazione piano formativo annuale

VERBALE DI APPROVAZIONE DEL **23/11/2015**

IN DATA ODIERNA IL RESPONSABILE FORMATIVO, L'AMMINISTRATORE UNICO, IL COORDINATORE DEL COMITATO TECNICO SCIENTIFICO

- **Pianificati:**
 - Gli obiettivi formativi e didattici posti in essere per l'anno 2016;
 - L'utenza che sarà interessata alla formazione della] nello stesso triennio.
- **Analizzati e valutati i profili, competenze necessarie per avviare:**
 - la pianificazione dell'attività formativa nell'anno 2016;
 - la valutazione dei percorsi formativi da proporre durante l'anno e non pianificati;
 - le richieste di accreditamento da parte di soggetti partner.
- **Analisi dei fabbisogni formativi emerse dalle ricerche di mercato e dalle nuove tecniche diagnostiche/cliniche/terapeutiche.**
- **Preso visione:**
 - Dell'approvazione unanime dei membri del CTS, interpellati per competenza;
 - Dei programmi disponibili e dei curricula dei responsabili scientifici, documenti disponibili negli archivi di ciascun corso.

APPROVA E AUTORIZZA LA PUBBLICAZIONE NELLA BANCA DATI AGENAS I SEGUENTI EVENTI:

Titolo Evento	Tipo Formazione	Componente CTS
bla bla bla	RES	

FIRMA E TIMBRO
APPROVAZIONE DIREZIONE

❖ Generazione e Stampa VERBALE di APPROVAZIONE Piano Formativo Annuale;

❖ Collegamento automatico con la relazione annuale per la scheda confronto con Piano Formativo;

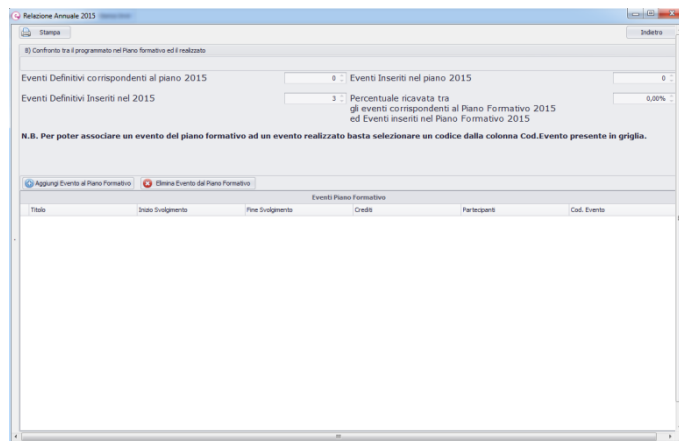

ACCREDITAMENTO EVENTO

- ❖ Accreditamento Evento mediante i servizi web direttamente da ECM Solution;
- ❖ Monitoraggio degli stati di accreditamento;
- ❖ Storico Invi;

Settore Assistenza:

In caso di chiarimenti e/o difficoltà potrete contattarci al numero 0828/1776247 oppure aprire un ticket al sito dedicato cliccando sul seguente link: <http://www.itlav.com/LiveSupport/>